



参考価格	賃貸:要相談	売却:400万円
------	--------	----------

築年度	昭和52年ごろ建築	内覧	可能
-----	-----------	----	----

修繕必要度	必要無し	ごく一部必要	数ヶ所必要	かなり必要
-------	------	--------	-------	-------

トイレの水洗化	済み	未
---------	----	---

家財	全く無し	あるが支障ない程度	撤去が必要	大々的な撤去が必要
----	------	-----------	-------	-----------

周辺の景観	人里から離れている	民家に囲まれている	田畑と民家
-------	-----------	-----------	-------

物件所在地	八頭町才代			
	スーパー	4.1km(トスク丹比店)	保育所	2.7km(八東保育所)
	コンビニ	3.3km(ローソン八頭八東店)	小学校	4.4km(八東小学校)
	郵便局	300m(八東郵便局)		
	役場	4.3km(八東庁舎)		

形態	木造	鉄骨
----	----	----

階数	平屋	2階建て
----	----	------

間取り(一階)	和室	8畳 × 1 6畳 × 3
	洋室	8畳 × 1
	その他	台所、風呂、和式トイレ、男性用トイレ
間取り(二階)	和室	4畳半 × 1 6畳 × 2
	洋室	-
	その他	納戸

駐車場	無	別料金で借りること可	1台有り	2台以上有り
-----	---	------------	------	--------

農地	無	家庭菜園程度	農地あり
----	---	--------	------

備考	<ul style="list-style-type: none"> ・駐車場は家の前に2台ほど停められるスペースあり ・購入希望の方を優先
----	--

1F

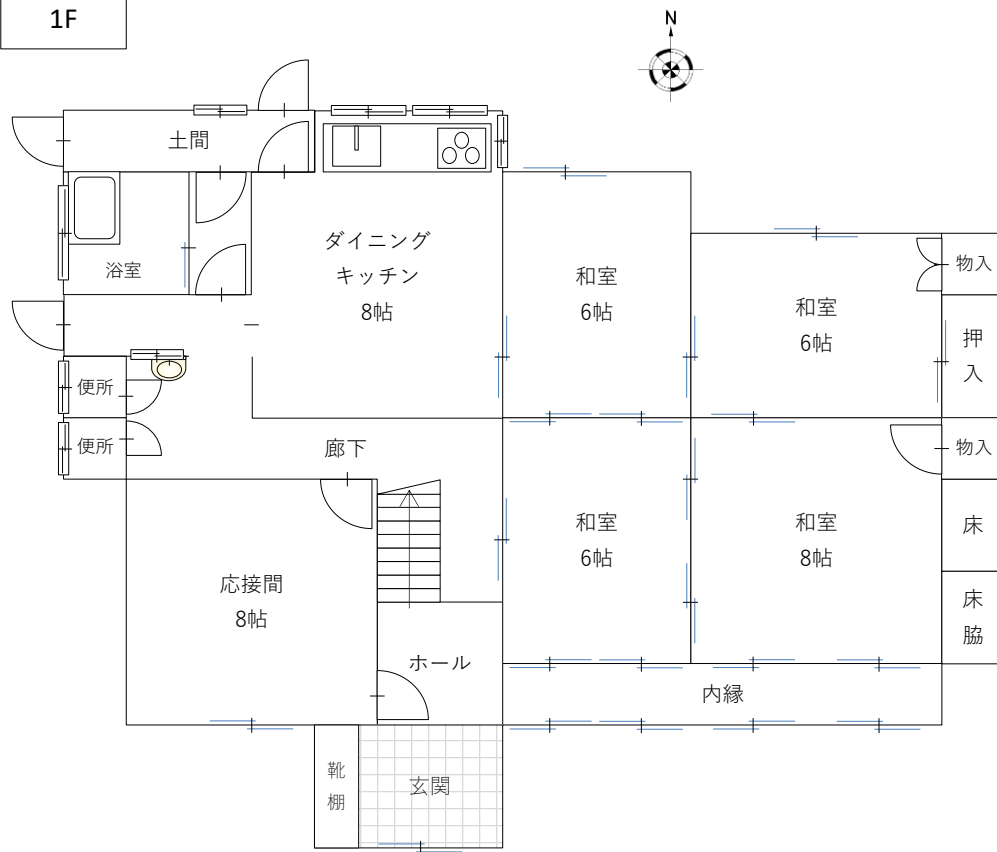

2F

