No.38

賃貸/売却

参考価格	賃貸：要相談	売却：要相談		
築年度	リフォーム済み		内覧	即可能
修繕必要度	必要無し	ごく一部必要	数ヶ所必要	かなり必要
トイレの水洗化	済み	未		
家財	全く無し	あるが支障ない程度	撤去が必要	大々的な撤去が必要
周辺の景観	人里から離れている	民家に囲まれている	田畑と民家	

物件所在地	八頭町日田			
	スーパー	1.4km（トスク丹比店）	保育所	6.7km（八東保育所）
	コンビニ	2.2km（ローソン八頭八東店）	小学校	1.4km（八東小学校）
	郵便局	1.4km（丹比郵便局）		
	役場	1.6km（八東庁舎）		

形態	木造	鉄骨
階数	平屋	2階建て

間取り（一階）	和室	8畳 × 1
		6畳 × 1
	洋室	10畳 × 1
	その他	台所、風呂、トイレ
間取り（二階）	和室	3.5畳 × 1
		4畳 × 1
		6畳 × 1
		6.5畳 × 1
		8畳 × 1
	洋室	
	その他	物置

駐車場	無	別料金で借りること可	1台有り	2台以上有り
農地	無	家庭菜園程度	農地あり	

備考	ペット可能

【物件写真】

外観

外観

玄関

１階和室

１階洋室

２階和室

２階和室

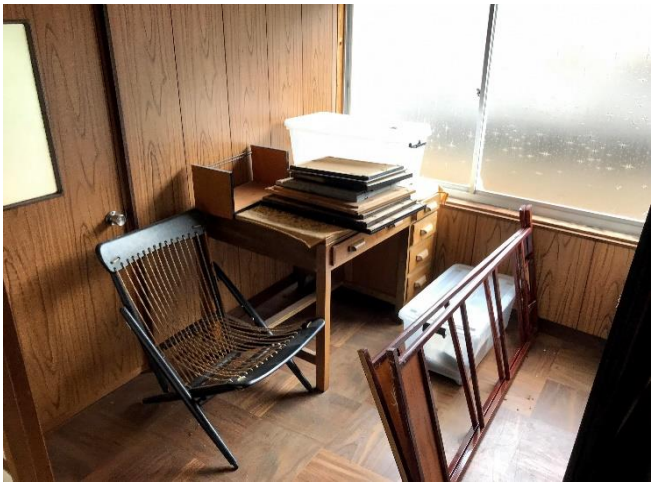

２階洋室

ダイニングキッチン

浴室

２階物置

駐車スペース

1F

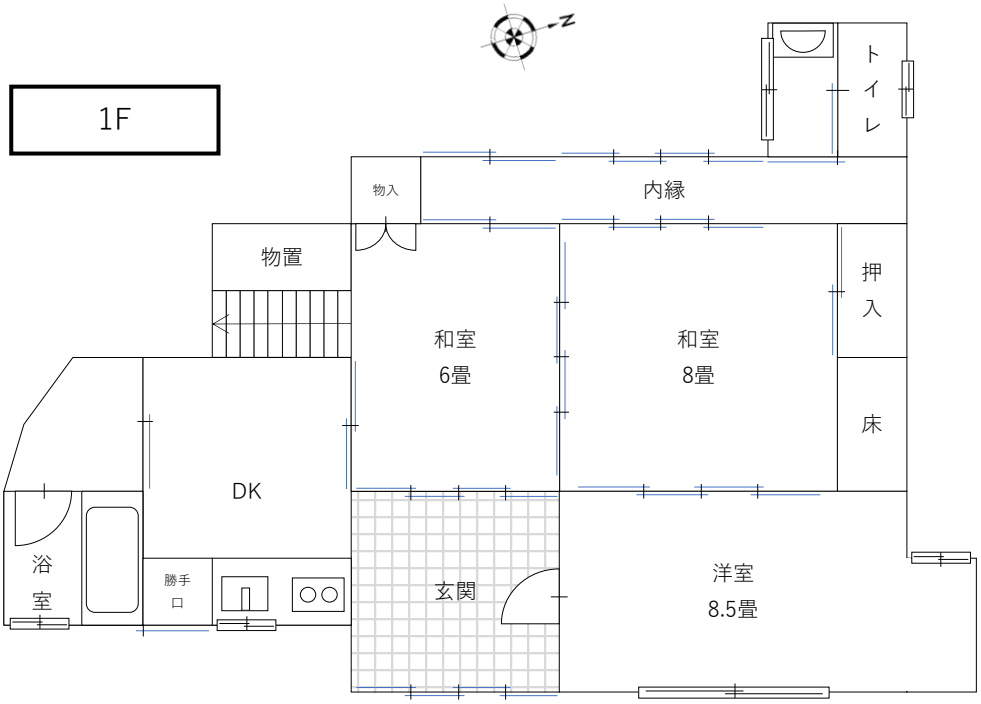
トイレ
物入
内縁
物置
押入
和室
6畳
和室
8畳
床
DK
浴室
勝手口
玄関
洋室
8.5畳

2F

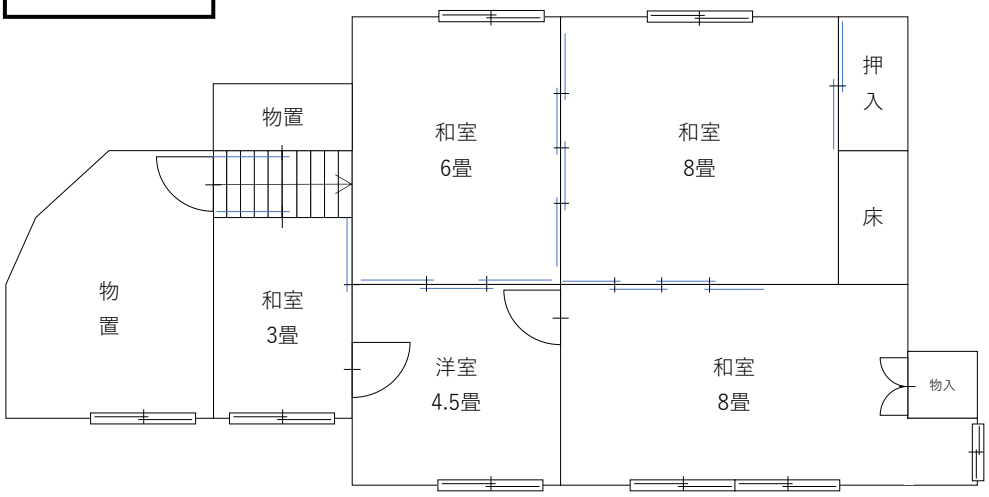
押入
物置
和室
6畳
和室
8畳
床
物置
和室
3畳
洋室
4.5畳
和室
8畳
物入